



**JUDETUL CLUJ**  
**COMUNA ALUNIS - CONSILIUL LOCAL**  
Tel. 0264-263505 / Fax. 0264-263505  
e-mail: primariaaluniscj@yahoo.com

### HOTĂRÂRE

**privind aprobarea Organigramei și a Statului de funcții ale personalului autorității administrației publice locale din cadrul UAT Comuna Aluniș pe anul 2019**

Consiliul local al comunei Aluniș întrunit în ședință ordinară;  
având în vedere necesitatea aprobării Organigramei și a Statului de funcții ale personalului autorităților administrației publice locale din cadrul UAT Comuna Aluniș pe anul 2019, cu modificări și completări, ca urmare a modificărilor survenite în componența nominală a personalului din cadrul aparatului de specialitate al primarului comunei Aluniș, județul Cluj și a necesității de transformare a unei funcții publice de execuție vacantă;

luând în dezbateră proiectul de hotărâre inițiat în acest sens, referatul de specialitate nr. 2.298/28.11.2018 întocmit de către secretarul comunei, nota de fundamentare, expunerea de motive elaborate de către primarul comunei în acest sens și rapoartele de avizare emise de comisiile de specialitate din cadrul consiliului local;

ținând cont de prevederile:

- Legea - cadru nr. 153 / 28.06.2017 privind salarizarea personalului plătit din fonduri publice, cu modificările și completările ulterioare;
- Legea nr. 273/2006 privind finanțele publice locale, cu modificările și completările ulterioare;
- art. 107, alin. 2), lit. b) din Legea nr. 188/1999 (r2) privind Statutul funcționarilor publici, cu modificările și completările ulterioare;
- art. 36, alin. (2), lit. a), alin. (3), lit. b) din Legea nr. 215/2001 a administrației publice locale republicată, cu modificările și completările ulterioare;

în temeiul drepturilor conferite prin art. 45, alin. (1) din Legea nr. 215/2001 a administrației publice locale republicată, cu modificările și completările ulterioare;

### hotărăște:

**Art. 1. (1)** Se aprobă Organigrama și Statul de funcții ale personalului autorității administrației publice locale din cadrul UAT Comuna Aluniș pe anul 2019, cu modificări și completări generate de modificările survenite în componența nominală a personalului din cadrul aparatului de specialitate al primarului comunei Aluniș, județul Cluj și a necesității de transformare a unor funcții publice vacante.

**(2)** Se aprobă transformarea funcției publice de execuție vacantă de **referent (contabil)** în cadrul compartimentului „**Contabilitate, impozite și taxe**” din aparatul de specialitate al primarului comunei Aluniș, în funcția publică de execuție de **consilier, grad asistent**.

**Art. 2.** La data intrării în vigoare a prezentei, orice alte dispoziții contrare își încetează aplicabilitatea.

**Art. 3.** Cu ducerea la îndeplinire a prevederilor prezentei hotărâri se încredințează d-l. Sav. Mihai - primar și d-l. Mureșan Mircea - secretar.

Președinte de ședință,

Chifor Ioan

Contrasemnează,

Mureșan Mircea - secretar



### Procedura de vot:

Număr de consilieri în funcție : - 9  
Număr consilieri prezenți : - 9  
Număr voturi exprimate : - 9

din care : "pentru" - 9 ; "împotriva" - 0 ; abțineri - 0

Nr. 32 din 28 decembrie 2018



## ORGANIGRAMA

personalului autorității administrației publice locale din cadrul UAT Comuna Aluniș pe anul 2019

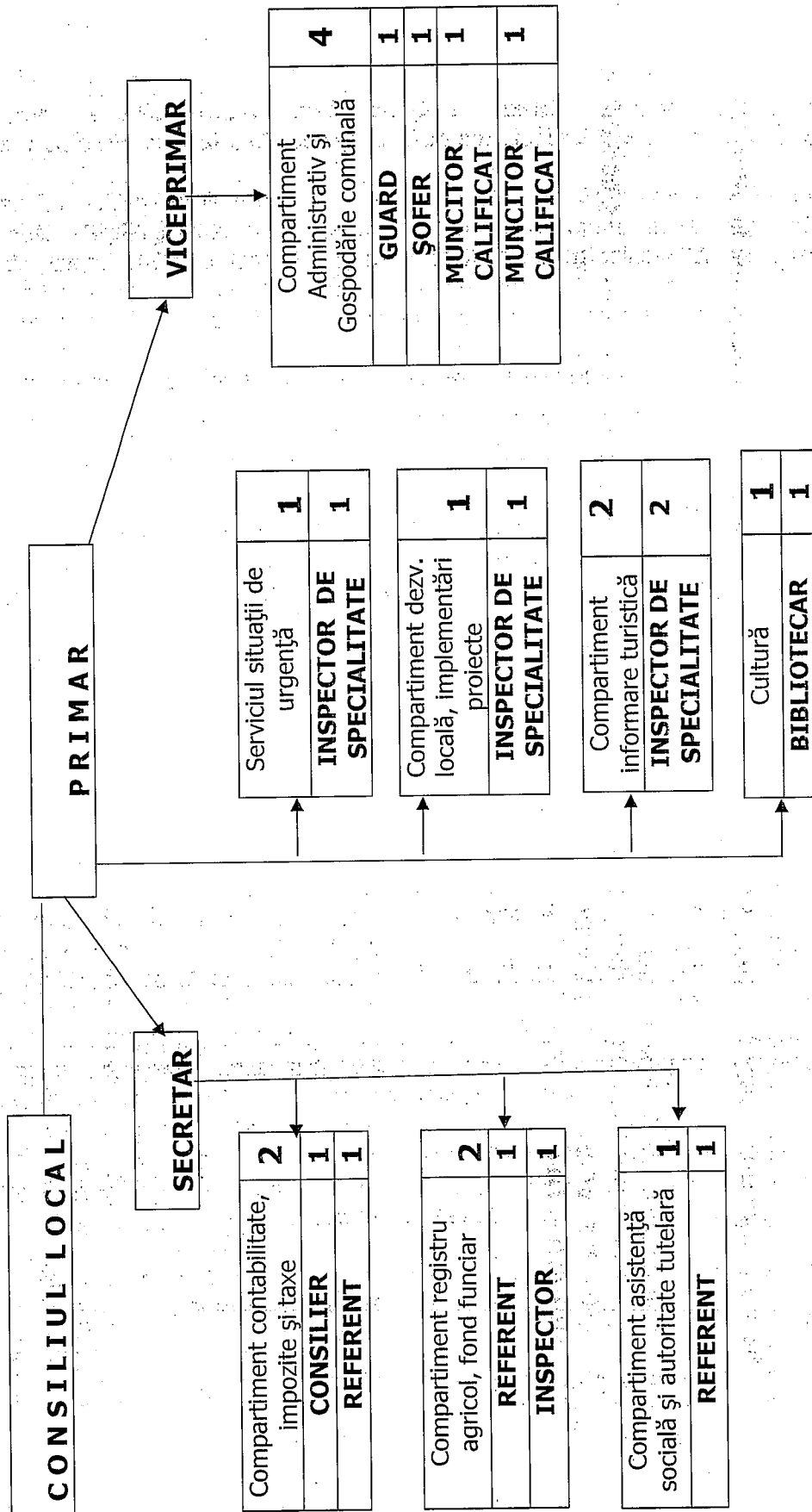

|  |          |
|--|----------|
| Compartiment contabilitate, impozite și taxe | <b>2</b> |
| <b>CONSILIER</b>                             | <b>1</b> |
| <b>REFERENT</b>                              | <b>1</b> |

|   |          |
|---|----------|
| Compartiment registru agricol, fond funciar | <b>2</b> |
| <b>REFERENT</b>                             | <b>1</b> |
| <b>INSPECTOR</b>                            | <b>1</b> |

|   |          |
|---|----------|
| Compartiment asistență socială și autoritate tutelară | <b>1</b> |
| <b>REFERENT</b>                                       | <b>1</b> |

|                                  |          |
|----------------------------------|----------|
| Serviciul situații de urgență    | <b>1</b> |
| <b>INSPECTOR DE SPECIALITATE</b> | <b>1</b> |

|  |          |
|--|----------|
| Compartiment dezv. locală, implementări proiecte | <b>1</b> |
| <b>INSPECTOR DE SPECIALITATE</b>                 | <b>1</b> |

|                                  |          |
|----------------------------------|----------|
| Compartiment informare turistică | <b>2</b> |
| <b>INSPECTOR DE SPECIALITATE</b> | <b>2</b> |

|                    |          |
|--------------------|----------|
| Cultură            | <b>1</b> |
| <b>BIBLIOTECAR</b> | <b>1</b> |

|   |          |
|---|----------|
| Compartiment Administrativ și Gospodărie comunală | <b>4</b> |
| <b>GUARD</b>                                      | <b>1</b> |
| <b>ȘOFER</b>                                      | <b>1</b> |
| <b>MUNCITOR CALIFICAT</b>                         | <b>1</b> |
| <b>MUNCITOR CALIFICAT</b>                         | <b>1</b> |

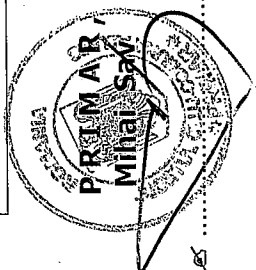



JUDETUL CLUJ

COMUNA ALUNIȘ - PRIMĂR

Tel. 0264-263505 / Fax. 0264-263505

e-mail: primariaaluniscj@yahoo.com

ANEXA nr. 2

la Hotărârea nr. 32 din 28 decembrie 2018

## STAT DE FUNCȚII

personalului autorității administrației publice locale din cadrul UAT Comuna Aluniș pe anul 2019

### A. FAMILIA OCUPAȚIONALĂ "ADMINISTRAȚIE"

| Nr. Crt.   | Numele și prenumele   | Funcția de demnitate publică | Funcția publică |                    | Gradul profesional | Gradația | Studii | Funcția contractuală |                    | Grad | Treapta | Gradația | Studii |
|--|-----------------------|------------------------------|-----------------|--------------------|--------------------|----------|--------|----------------------|--------------------|------|---------|----------|--------|
|  |                       |                              | de conducere    | de execuție        |                    |          |        | de conducere         | de execuție        |      |         |          |        |
| 0.   | 1.                    | 2.                           | 3.              | 4.                 | 6.                 | 7.       | 8.     | 9.                   | 10.                |      | 13.     | 14.      | 15.    |
| 1.   | Sav Mihai             | primar                       |                 |                    |                    |          |        |                      |                    |      |         |          |        |
| <b>Funcții de conducere</b>                                    |                       |                              |                 |                    |                    |          |        |                      |                    |      |         |          |        |
| 2.   | Irimuș Aurelian       | viceprimar                   |                 |                    | II                 | -        | S      |                      |                    |      |         |          |        |
| 3.   | Mureșan Virgil-Mircea | secretar                     |                 |                    |                    |          |        |                      |                    |      |         |          |        |
| <b>Compartiment contabilitate, impozite și taxe</b>            |                       |                              |                 |                    |                    |          |        |                      |                    |      |         |          |        |
| 4.   | VACANT                |                              |                 | consilier referent | asistent superior  | -        | S      |                      |                    |      |         |          |        |
| 5.   | Știr Liviu            |                              |                 |                    |                    | 5        | M      |                      |                    |      |         |          |        |
| <b>Compartiment asistență socială și autoritate tutelară</b>   |                       |                              |                 |                    |                    |          |        |                      |                    |      |         |          |        |
| 6.   | Man Crina-Ioana       |                              |                 | referent           | superior           | 4        | M      |                      |                    |      |         |          |        |
| <b>Compartiment registru agricol, fond funciar și cadastru</b> |                       |                              |                 |                    |                    |          |        |                      |                    |      |         |          |        |
| 7.   | Coroian Ana           |                              |                 | referent           | superior           | 5        | M      |                      |                    |      |         |          |        |
| 8.   | Ciont Eugen           |                              |                 | inspector          | superior           | 5        | S      |                      |                    |      |         |          |        |
| <b>Protecție civilă, situații de urgență</b>                   |                       |                              |                 |                    |                    |          |        |                      |                    |      |         |          |        |
| 9.   | Martin Ildiko-Tunde   |                              |                 |                    |                    |          |        |                      | Inspector de spec. | II   | -       | 4        | S      |
| <b>Compartiment dezvoltare locală și implementări proiecte</b> |                       |                              |                 |                    |                    |          |        |                      |                    |      |         |          |        |
| 10.  | Kepiro Monica-Iuliana |                              |                 |                    |                    |          |        |                      | Inspector de spec. | II   | -       | 4        | S      |

**Compartiment administrativ și gospodărire comunală**

|     |                    |  |  |  |                 |   |     |   |   |
|-----|--------------------|--|--|--|-----------------|---|-----|---|---|
| 11. | Filip Alexandru    |  |  |  | guard           | - | -   | 5 | G |
| 12. | Iușan Alin         |  |  |  | muncitor calif. | - | III | 3 | G |
| 13. | Pop. Vasile-Oliver |  |  |  | muncitor calif. | - | IV  |   | G |
| 14. | Badocan Alexandru  |  |  |  | șofer           | - | I   | 5 | G |

**Compartiment informare turistică**

|     |                   |  |  |  |                    |    |   |   |   |
|-----|-------------------|--|--|--|--------------------|----|---|---|---|
| 15. | Ciont Maria       |  |  |  | Inspector de spec. | II | - | 5 | S |
| 16. | Rus Ramona-Raveca |  |  |  | Inspector de spec. | II | - | 3 | S |

**B. ALTE CATEGORII DE PERSONAL**

**CULTURĂ / BIBLIOTECA COMUNALA**

|     |               |  |  |  |             |   |   |   |   |
|-----|---------------|--|--|--|-------------|---|---|---|---|
| 17. | Coroian Liviu |  |  |  | bibliotecar | - | I | 5 | M |
|-----|---------------|--|--|--|-------------|---|---|---|---|

**ASISTENȚI PERSONALI AI PERSOANELOR CU HANDICAP**

|    |                   |  |  |  |                   |   |   |   |   |
|----|-------------------|--|--|--|-------------------|---|---|---|---|
| 1. | Coste Alexandrina |  |  |  | Asistent personal | - | - | 3 | G |
| 2. | Bindas Maria      |  |  |  | "                 | - | - | 3 | G |
| 3. | Ciceu Cornel      |  |  |  | "                 | - | - | - | G |

| Funcția / Număr de posturi                            | Ocupate   | Vacante  | Total      |
|---|-----------|----------|------------|
| <b>Număr total funcții de demnitate publică alese</b> | <b>2</b>  | -        | <b>2</b>   |
| <b>Număr total funcții publice</b>                    | <b>5</b>  | <b>1</b> | <b>6</b>   |
| Număr total funcții publice de conducere              | 1         | -        | 1          |
| Număr total funcții publice de execuție               | 5         | -        | 5          |
| <b>Număr total funcții contractuale</b>               | <b>9</b>  | -        | <b>9</b>   |
| Număr total funcții contractuale de conducere         | -         | -        | -          |
| Număr total funcții contractuale de execuție          | 10        | -        | 10         |
| <b>NUMĂR TOTAL FUNCȚII ÎN INSTITUȚIE</b>              | <b>16</b> | <b>1</b> | <b>17*</b> |

• - nu include situația numerică a asistenților personali

