



**JUDETUL CLUJ**  
**COMUNA ALUNIȘ**  
**CONSILIUL LOCAL AL COMUNEI ALUNIȘ**  
**PRIMARIA COMUNEI ALUNIȘ**

Tel. 0264-263505 / Fax. 0264-263505  
e-mail: primariaaluniscj@yahoo.com

**INFORMAȚII DE INTERES PUBLIC**

**1. Coordonate de contact :**

Consiliul local al comunei ALUNIȘ  
Primăria comunei ALUNIȘ  
Comuna Aluniș, sat Aluniș, nr. 83, cod poștal 407030, jud. Cluj  
Tel. / fax : 0264 / 263505  
E-mail : primariaaluniscj@yahoo.com  
Site : www.e-primarii-ro

**1.1. Program de funcționare și audiențe :**

Luni - vineri : orele 8,00 - 16,00

Deplasări pe sate : - **primar** :

Ghirolt - prima zi de marți din lună  
Corneni - a doua zi de marți din lună

Vale - a treia zi de marți din lună

- **viceprimar** :

Ghirolt - prima zi de joi din lună

Corneni - a doua zi de joi din lună

Vale - a treia zi de joi din lună

- **casier** :

Ghirolt - marți

Corneni și Pruneni - miercuri

Vale - joi

Audiențe : - **primar** :

-  Joi , orele 10,00 - 12,00

- **viceprimar** :

-  vineri , orele 10,00 - 12,00

- **secretar** :

-  marți , orele 10,00 - 12,00

Program relații cu publicul : - zilnic : - orele 9,00 - 15,00

**2. Personalul de conducere :**

**SAV MIHAI**

- primar

**IRIMUS AURELIAN**

- viceprimar

**MUREȘAN VIRGIL-MIRCEA**

- secretar

- resp. cu difuzarea informațiilor de interes public

**3. Structura organizatorică :**

**3.1. Autoritatea deliberativă :**

**Consiliul local** : - autoritate publică locală prin care se realizează autonomia locală,  
asigurând conducerea comunei ca autoritate deliberativă ;  
- este format dintr-un număr de 9 consilieri ;  
- se întrunește în ședințe ordinare și extraordinare ;  
- lucrează în comisii de specialitate ;

### 3.2. Autoritatea executivă :

#### 3.2.1. Funcții de conducere :

- a) **Primarul** : - autoritate publică locală prin care se realizează conducerea comunei ;  
- este șeful administrației publice locale și al aparatului de specialitate, pe care îl conduce și îl controlează ;
- b) **Viceprimar** : - îndeplinește atribuții încredințate de către primar, consiliul local și care decurg din alte acte normative ;  
- atribuții principale : - urbanism și amenajarea teritoriului  
- gospodărie comunală  
- gestionarea situațiilor de urgență  
- realizarea programelor de dezvoltare a comunității locale  
- pază obștească
- c) **Secretar** : - îndeplinește atribuții prevăzute de lege, însărcinări date de primar sau consiliul local ;  
- atribuții principale : - asigurarea legalității, control legalitate a actelor administrației publice locale  
- pregătirea ședințelor consiliului local  
- rezolvarea corespondenței  
- stare civilă  
- autoritate tutelară și asistență socială  
- activitate notarială  
- relații cu publicul

#### 3.2.2. Aparat de specialitate :

- a) **Referent / contabil** : - asigură servicii în domeniile : - contabilitate  
- administrativ  
- impozite și taxe
- b) **Referent / casier** : - asigură servicii în domeniul impozite și taxe locale
- c) **Referent / agent agricol** : - asigură servicii în domeniile : - registru agricol  
- consultanță agricolă.
- d) **Referent / lucrător social** : - servicii în domeniul protecției și asistenței sociale
- e) **Inspector de specialitate** : - servicii în domeniul fondului funciar, cadastru și îmbunătățiri funciare
- f) **Inspector** : - servicii în domeniul situațiilor de urgență
- g) **Inspector** : - servicii în domeniul programelor de dezvoltare locală
- h) **Inspector** : - servicii în domeniul promovare locală, informare turistică
- i) **Bibliotecar** : - servicii în cadrul Bibliotecii comunale
- i) **personal administrativ** : - servicii în domeniul administrativ, gospodărire comunală

**Primarul, viceprimarul, secretarul comunei, împreună cu aparatul de specialitate, constituie primăria comunei - structură funcțională cu activitate permanentă care aduce la îndeplinire hotărârile consiliului local și dispozițiile primarului, soluționând problemele curente ale colectivității locale în care funcționează.**

# ORGANIGRAMA

personalului autorității administrației publice locale din cadrul UAT Comuna Aluniș pe anul 2019

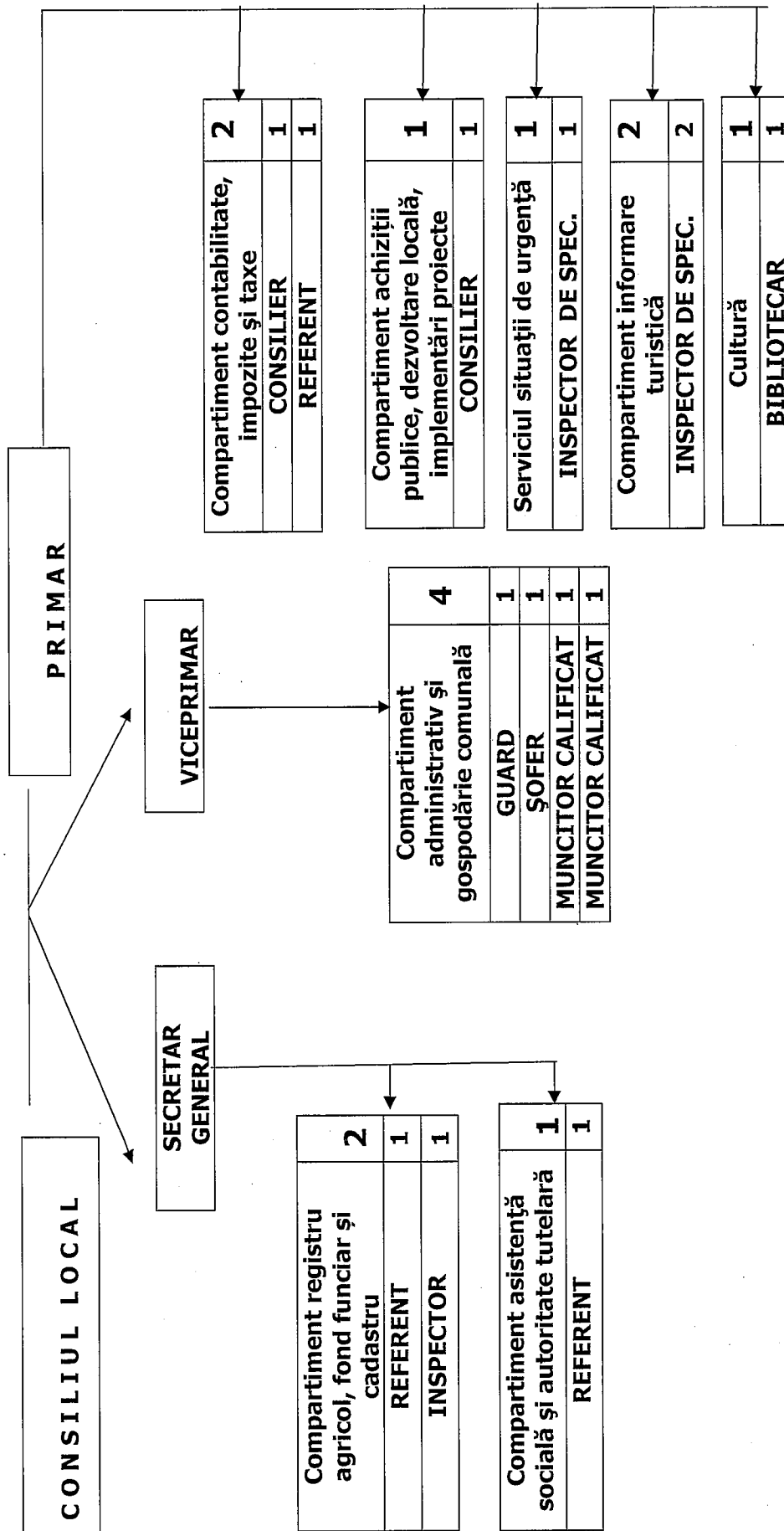

**STAT DE FUNCȚII**  
a personalului autorității administrației publice locale din cadrul UAT Comuna Aluniș pe anul 2019

**A. FAMILIA OCUPAȚIONALĂ "ADMINISTRAȚIE"**

Nr. Crt.	Numele și prenumele	Funcția de demnitate publică	Funcția publică		Gradul profesional	Gradația	Studii	Funcția contractuală		Grad	Treapta	Gradația	Studii
			de conducere	de execuție				de conducere	de execuție				
0.	1.	2.	3.	4.	6.	7.	8.	9.	10.		13.	14.	15.
1.	Sav Mihai	primar											
<b>Funcții de conducere</b>													
2.	Irimuș Aurelian	viceprimar											
3.	Mureșan Virgil-Mircea		Secretar general		II	-	S						
<b>Compartiment contabilitate, impozite și taxe</b>													
4.	vacant			consilier	asistent	-	S						
5.	Știr Liviu			referent	superior	5	M						
<b>Compartiment asistență socială și autoritate tutelară</b>													
6.	Man Crina-Ioana			referent	superior	4	M						
<b>Compartiment registru agricol, fond funciar și cadastru</b>													
7.	Coroian Ana			referent	superior	5	M						
8.	Ciont Eugen			inspector	superior	5	S						
<b>Compartiment achiziții publice, dezvoltare locală și implementări proiecte</b>													
9.	Kepiro Monica Iuliana			consilier	principal	4	S						
<b>Protecție civilă, situații de urgență</b>													
10.	Martin Ildiko-Tunde								Inspector de spec.	II	-	4	S
<b>Compartiment administrativ și gospodărire comunală</b>													

11.	Filip Alexandru						guard	-	-	5	G
12.	Iuşan Alin						muncitor calif.	-	III	3	G
13.	Pop Vasile-Oliver						muncitor calif.	-	IV		G
14.	Badocan Alexandru						şofer	-	I	5	G
<b>Compartiment informare turistică</b>											
15.	Ciont Maria						Inspector de spec.	II	-	5	S
16.	Rus Ramona-Raveca						Inspector de spec.	II	-	3	S

### B. ALTE CATEGORII DE PERSONAL

<b>CULTURĂ / BIBLIOTECA COMUNALA</b>											
17.	Coroian Liviu						bibliotecar	-	I	5	M
<b>ASISTENŢI PERSONALI AI PERSOANELOR CU HANDICAP</b>											
1.	Coste Alexandrina						Asistent personal	-	-	3	G
2.	Bîndas Maria						"r"	-	-	3	G
3.	Ciceu Cornel						"r"	-	-	-	G

Funcția / Număr de posturi	Ocupate	Vacante	Total
<b>Număr total funcții de demnitate publică alese</b>	<b>2</b>	-	<b>2</b>
<b>Număr total funcții publice</b>	<b>6</b>	<b>1</b>	<b>7</b>
Număr total funcții publice de conducere	1	-	1
Număr total funcții publice de execuție	5	1	6
<b>Număr total funcții contractuale</b>	<b>8</b>	-	<b>8</b>
Număr total funcții contractuale de conducere	-	-	-
Număr total funcții contractuale de execuție	8	-	8
<b>NUMĂR TOTAL FUNCȚII ÎN INSTITUȚIE</b>	<b>16</b>	<b>1</b>	<b>17*</b>

- - nu include situația numerică a asistenților personali

#### 4. Acte normative de bază care reglementează organizarea și funcționarea instituției

- Legea nr. 215/2001 a administrației publice locale, cu modificările și completările ulterioare
- Regulamentul de organizare și funcționare a Consiliului local al comunei Aluniș
- Regulamentul de organizare și funcționare a aparatului propriu din cadrul Consiliului local al comunei Aluniș

#### 5. Surse financiare, bugetul și bilanțul contabil :

- surse financiare : - venituri proprii
  - venituri cu destinație specială
  - prelevări din bugetul statului

Bugetul local de venituri și cheltuieli pe anul 2019 în sumă totală de **8.037,63 mii lei** a fost aprobat prin Hotărârea nr. **10** din **19 aprilie 2019** a Consiliului local al comunei Aluniș.

Repartizarea pe secțiuni este următoarea :

- Secțiunea funcționare : **2.697,05 mii lei** ;
- Secțiunea dezvoltare : **5.340,58 mii lei**.

Detalierea Bugetului local pe anul 2019 cuprinde :

**Anexa nr. 1**  
la Hotărârea nr. **10** din **19 aprilie 2019**

#### BUGETUL LOCAL DE VENITURI ȘI CHELTUIELI AL COMUNEI ALUNIȘ PE ANUL 2019

Cod	Denumire indicator	Program an 2019	Estimari		
			2020	2021	2022
A	B	1	2	3	4
<b>SECTIUNEA DE FUNCTIONARE + SECTIUNE DE DEZVOLTARE</b>					
000102	<b>TOTAL VENITURI</b>	<b>8.037,63</b>	<b>8.507,43</b>	<b>8.519,08</b>	<b>8.588,08</b>
499002	VENITURI PROPRII	2.365,55	1.720,91	1.701,94	1.716,94
000202	I. VENITURI CURENTE	2.696,55	2.861,91	2.910,94	2.979,94
000302	A. VENITURI FISCALE	2.602,55	2.762,55	2.812,24	2.881,24
000402	A1. IMPOZIT PE VENIT, PROFIT SI CASTIGURI DIN CAPITAL	2.015,00	1.350,37	1.333,85	1.348,85
000602	A1.2. IMPOZIT PE VENIT, PROFIT, SI CASTIGURI DIN CAPITAL DE LA PERS.FIZICE	2.015,00	1.350,37	1.333,85	1.348,85
0302	Impozit pe venit	2,00	2,11	2,10	2,10
030218	Impozitul pe veniturile din transferul proprietatilor imobiliare din patrimoniul personal	2,00	2,11	2,10	2,10
0402	Cote si sume defalcate din impozitul pe venit	2.013,00	1.348,26	1.331,75	1.346,75
040201	Cote defalcate din impozitul pe venit	95,00	100,42	99,75	99,75
040204	Sume alocate din cotele defalcate din impozitul pe venit pentru echilibrarea bugetelor locale	1.544,00	808,00	832,00	797,00
040205	Sume repartizate din Fondul la dispozitia Consiliului Judetean	374,00	439,84	400,00	450,00
000902	A3. IMPOZITE SI TAXE PE PROPRIETATE	220,20	232,76	231,22	231,22
0702	Impozite si taxe pe proprietate	220,20	232,76	231,22	231,22
070201	Impozit si taxa pe cladiri	20,10	21,25	21,11	21,11
07020101	Impozit pe cladiri de la persoane fizice	20,00	21,14	21,00	21,00

07020102	Impozit si taxa pe cladiri de la persoane juridice	0,10	0,11	0,11	0,11
070202	<b>Impozit si taxa pe teren</b>	200,10	211,51	210,11	210,11
07020201	Impozit pe terenuri de la persoane fizice	80,00	84,56	84,00	84,00
07020202	Impozit si taxa pe teren de la persoane juridice	0,10	0,11	0,11	0,11
07020203	Impozitul pe terenul din extravilan	120,00	126,84	126,00	126,00
001002	<b>A4. IMPOZITE SI TAXE PE BUNURI SI SERVICII</b>	<b>355,35</b>	<b>1.166,74</b>	<b>1.234,57</b>	<b>1.288,57</b>
1102	<b>Sume defalcate din TVA</b>	<b>331,00</b>	<b>1.141,00</b>	<b>1.209,00</b>	<b>1.263,00</b>
110202	Sume defalcate din taxa pe valoarea adaugata pentru finantarea cheltuielilor descentralizate la nivelul comunelor, oraselor, municipiilor, sectoarelor si Municipiului Bucuresti	53,00	463,00	464,00	466,00
110206	Sume defalcate din taxa pe valoarea adaugata pentru echilibrarea bugetelor locale	278,00	678,00	745,00	797,00
1602	<b>Taxe pe utilizarea bunurilor, autorizarea utilizarii bunurilor sau pe desfasurarea de activitati</b>	<b>24,35</b>	<b>25,74</b>	<b>25,57</b>	<b>25,57</b>
160202	Impozit pe mijloacele de transport	24,10	25,48	25,31	25,31
16020201	Impozit pe mijloacele de transport detinute de persoane fizice	24,00	25,37	25,20	25,20
16020202	Impozit pe mijloacele de transport detinute de persoane juridice	0,10	0,11	0,11	0,11
160203	Taxe si tarife pentru eliberarea de licente si autorizatii de functionare	0,25	0,26	0,26	0,26
001102	<b>A6. ALTE IMPOZITE SI TAXE FISCALE</b>	<b>12,00</b>	<b>12,68</b>	<b>12,60</b>	<b>12,60</b>
1802	<b>Alte impozite si taxe fiscale</b>	<b>12,00</b>	<b>12,68</b>	<b>12,60</b>	<b>12,60</b>
180250	Alte impozite si taxe	12,00	12,68	12,60	12,60
001202	<b>C. VENITURI NEFISCALE</b>	<b>94,00</b>	<b>99,36</b>	<b>98,70</b>	<b>98,70</b>
001302	<b>C1. VENITURI DIN PROPRIETATE</b>	40,00	42,28	42,00	42,00
3002	<b>Venituri din proprietate</b>	40,00	42,28	42,00	42,00
300205	Venituri din concesiuni si inchirieri	40,00	42,28	42,00	42,00
30020530	Alte venituri din concesiuni si inchirieri de catre institutiile publice	40,00	42,28	42,00	42,00
001402	<b>C2. VANZARI DE BUNURI SI SERVICII</b>	<b>54,00</b>	<b>57,08</b>	<b>56,70</b>	<b>56,70</b>
3502	<b>Amenzi, penalitati si confiscari</b>	4,00	4,23	4,20	4,20
350201	Venituri din amenzi si alte sanctiuni aplicate potrivit dispozitiilor legale	4,00	4,23	4,20	4,20
35020102	Venituri din amenzi si alte sanctiuni aplicate de catre alte institutii de specialitate	4,00	4,23	4,20	4,20
3602	<b>Diverse venituri</b>	50,00	52,85	52,50	52,50
360206	Taxe speciale	50,00	52,85	52,50	52,50
001702	<b>IV. SUBVENTII</b>	<b>5.341,08</b>	<b>5.645,52</b>	<b>5.608,14</b>	<b>5.608,14</b>
001802	<b>SUBVENTII DE LA ALTE NIVELE ALE ADMINISTRATIEI PUBLICE</b>	<b>5.341,08</b>	<b>5.645,52</b>	<b>5.608,14</b>	<b>5.608,14</b>
4202	Subventii de la bugetul de stat	5.341,08	5.645,52	5.608,14	5.608,14
002002	<b>B. Curente</b>	<b>5.341,08</b>	<b>5.645,52</b>	<b>5.608,14</b>	<b>5.608,14</b>
420234	Subventii pentru acordarea ajutorului pentru incalzirea locuintei cu lemne, carbuni, combustibili petrolieri	0,50	0,53	0,53	0,53
420265	Finantarea Programului National de Dezvoltare Locala	5.340,58	5.644,99	5.607,61	5.607,61
4902	<b>TOTAL CHELTUIELI</b>	<b>8.037,63</b>	<b>8.507,43</b>	<b>8.519,08</b>	<b>8.588,08</b>
01	<b>CHELTUIELI CURENTE</b>	<b>2.697,05</b>	<b>2.862,44</b>	<b>2.911,47</b>	<b>2.980,47</b>
10	<b>TITLUL I CHELTUIELI DE PERSONAL</b>	1.546,85	1.595,91	1.585,36	1.585,36
20	<b>TITLUL II BUNURI SI SERVICII</b>	1.140,70	1.256,49	1.316,13	1.385,13
57	<b>TITLUL IX ASISTENTA SOCIALA</b>	9,50	10,04	9,98	9,98
70	<b>CHELTUIELI DE CAPITAL</b>	<b>5.340,58</b>	<b>5.644,99</b>	<b>5.607,61</b>	<b>5.607,61</b>

71	<b>TITLUL XIII ACTIVE NEFINANCIARE</b>	<b>5.340,58</b>	<b>5.644,99</b>	<b>5.607,61</b>	<b>5.607,61</b>
5002	<b>Partea I-a Servicii publice generale</b>	<b>1.767,65</b>	<b>2.116,83</b>	<b>2.106,90</b>	<b>2.108,90</b>
5102	<b>Autoritati publice si actiuni externe</b>	<b>1.767,65</b>	<b>2.116,83</b>	<b>2.106,90</b>	<b>2.108,90</b>
01	<b>CHELTUIELI CURENTE</b>	<b>1.767,65</b>	<b>2.116,83</b>	<b>2.106,90</b>	<b>2.108,90</b>
10	<b>TITLUL I CHELTUIELI DE PERSONAL</b>	1.136,95	1.201,76	1.193,81	1.193,81
20	<b>TITLUL II BUNURI SI SERVICII</b>	630,70	915,07	913,09	915,09
510201	<b>Autoritati executive si legislative</b>	<b>1.767,65</b>	<b>2.116,83</b>	<b>2.106,90</b>	<b>2.108,90</b>
51020103	<b>Autoritati executive</b>	<b>1.767,65</b>	<b>2.116,83</b>	<b>2.106,90</b>	<b>2.108,90</b>
6302	<b>Partea a III-a Cheltuieli Social - Culturale</b>	<b>650,40</b>	<b>450,70</b>	<b>511,62</b>	<b>578,62</b>
6502	<b>Invatamant</b>	<b>50,00</b>	<b>52,85</b>	<b>52,50</b>	<b>52,50</b>
01	<b>CHELTUIELI CURENTE</b>	<b>50,00</b>	<b>52,85</b>	<b>52,50</b>	<b>52,50</b>
20	<b>TITLUL II BUNURI SI SERVICII</b>	44,00	46,51	46,20	46,20
57	<b>TITLUL IX ASISTENTA SOCIALA</b>	6,00	6,34	6,30	6,30
650203	Invatamant prescolar si primar	6,00	6,34	6,30	6,30
65020301	Invatamant prescolar	6,00	6,34	6,30	6,30
650204	Invatamant secundar	44,00	46,51	46,20	46,20
65020401	Invatamant secundar inferior	44,00	46,51	46,20	46,20
<b>6702</b>	<b>Cultura, recreere si religie</b>	<b>236,10</b>	<b>51,90</b>	<b>115,45</b>	<b>182,45</b>
01	<b>CHELTUIELI CURENTE</b>	<b>236,10</b>	<b>51,90</b>	<b>115,45</b>	<b>182,45</b>
10	<b>TITLUL I CHELTUIELI DE PERSONAL</b>	49,10	51,90	51,56	51,56
20	<b>TITLUL II BUNURI SI SERVICII</b>	187,00	0,00	63,89	130,89
670203	Servicii culturale	166,10	51,90	51,56	51,56
67020302	Biblioteci publice comunale, orasenesti, municipale	49,10	51,90	51,56	51,56
67020307	Camine culturale	117,00	0,00	0,00	0,00
670206	Servicii religioase	70,00	0,00	63,89	130,89
6802	<b>Asigurari si asistenta sociala</b>	<b>364,30</b>	<b>345,95</b>	<b>343,67</b>	<b>343,67</b>
01	<b>CHELTUIELI CURENTE</b>	<b>364,30</b>	<b>345,95</b>	<b>343,67</b>	<b>343,67</b>
10	<b>TITLUL I CHELTUIELI DE PERSONAL</b>	360,80	342,25	339,99	339,99
57	<b>TITLUL IX ASISTENTA SOCIALA</b>	3,50	3,70	3,68	3,68
680205	Asistenta sociala in caz de boli si invaliditati	364,30	345,95	343,67	343,67
68020502	Asistenta sociala in caz de invaliditate	364,30	345,95	343,67	343,67
690200	<b>Partea a IV-a Servicii si Dezvoltare publica, Locuinte, Mediu si Ape</b>	<b>115,00</b>	<b>121,56</b>	<b>120,75</b>	<b>120,75</b>
7002	<b>Locuinte, servicii si dezvoltare publica</b>	<b>115,00</b>	<b>121,56</b>	<b>120,75</b>	<b>120,75</b>
01	<b>CHELTUIELI CURENTE</b>	<b>115,00</b>	<b>121,56</b>	<b>120,75</b>	<b>120,75</b>
20	<b>TITLUL II BUNURI SI SERVICII</b>	<b>115,00</b>	<b>121,56</b>	<b>120,75</b>	<b>120,75</b>
700206	Iluminat public si electrificari rurale	<b>115,00</b>	<b>121,56</b>	<b>120,75</b>	<b>120,75</b>
7902	<b>Partea a V-a Actiuni economice</b>	<b>5.504,58</b>	<b>5.818,34</b>	<b>5.779,81</b>	<b>5.779,81</b>
8402	<b>Transporturi</b>	<b>5.504,58</b>	<b>5.818,34</b>	<b>5.779,81</b>	<b>5.779,81</b>
01	<b>CHELTUIELI CURENTE</b>	164,00	173,35	172,20	172,20
20	<b>TITLUL II BUNURI SI SERVICII</b>	164,00	173,35	172,20	172,20
70	<b>CHELTUIELI DE CAPITAL</b>	5.340,58	5.644,99	5.607,61	5.607,61
71	<b>TITLUL XIII ACTIVE NEFINANCIARE</b>	5.340,58	5.644,99	5.607,61	5.607,61
840203	<b>Transport rutier</b>	<b>5.504,58</b>	<b>5.818,34</b>	<b>5.779,81</b>	<b>5.779,81</b>
84020301	<b>Drumuri si poduri</b>	<b>5.504,58</b>	<b>5.818,34</b>	<b>5.779,81</b>	<b>5.779,81</b>
9602	Rezerve, Excedent/Deficit	0,00	0,00	0,00	0,00
9702	Rezerve	0,00	0,00	0,00	0,00
9802	Excedent	0,00	0,00	0,00	0,00
980296	Excedentul sectiunii de functionare	0,00	0,00	0,00	0,00
980297	Excedentul sectiunii de dezvoltare	0,00	0,00	0,00	0,00
9902	Deficit	0,00	0,00	0,00	0,00



990296	Deficitul sectiunii de functionare	0,00	0,00	0,00	0,00
990297	Deficitul sectiunii de dezvoltare	0,00	0,00	0,00	0,00
<b>SECTIUNEA DE FUNCTIONARE</b>					
000102	<b>TOTAL VENITURI</b>	<b>2.697,05</b>	<b>2.862,44</b>	<b>2.911,47</b>	<b>2.980,47</b>
499002	<b>VENITURI PROPRII</b>	2.365,55	1.720,91	1.701,94	1.716,94
000202	<b>I. VENITURI CURENTE</b>	<b>2.696,55</b>	<b>2.861,91</b>	<b>2.910,94</b>	<b>2.979,94</b>
000302	<b>A. VENITURI FISCALE</b>	<b>2.602,55</b>	<b>2.762,55</b>	<b>2.812,24</b>	<b>2.881,24</b>
000402	<b>A1. IMPOZIT PE VENIT, PROFIT SI CASTIGURI DIN CAPITAL</b>	<b>2.015,00</b>	<b>1.350,37</b>	<b>1.333,85</b>	<b>1.348,85</b>
000602	<b>A1.2. IMPOZIT PE VENIT, PROFIT, SI CASTIGURI DIN CAPITAL DE LA PERS. FIZICE</b>	<b>2.015,00</b>	<b>1.350,37</b>	<b>1.333,85</b>	<b>1.348,85</b>
0302	<b>Impozit pe venit</b>	<b>2,00</b>	<b>2,11</b>	<b>2,10</b>	<b>2,10</b>
030218	Impozitul pe veniturile din transferul proprietatilor imobiliare din patrimoniul personal	2,00	2,11	2,10	2,10
0402	<b>Cote si sume defalcate din impozitul pe venit</b>	<b>2.013,00</b>	<b>1.348,26</b>	<b>1.331,75</b>	<b>1.346,75</b>
040201	Cote defalcate din impozitul pe venit	95,00	100,42	99,75	99,75
040204	Sume alocate din cotele defalcate din impozitul pe venit pentru echilibrarea bugetelor locale	1.544,00	808,00	832,00	797,00
040205	Sume repartizate din Fondul la dispozitia Consiliului Judetean	374,00	439,84	400,00	450,00
000902	<b>A3. IMPOZITE SI TAXE PE PROPRIETATE</b>	<b>220,20</b>	<b>232,76</b>	<b>231,22</b>	<b>231,22</b>
0702	<b>Impozite si taxe pe proprietate</b>	<b>220,20</b>	<b>232,76</b>	<b>231,22</b>	<b>231,22</b>
070201	<b>Impozit si taxa pe cladiri</b>	<b>20,10</b>	<b>21,25</b>	<b>21,11</b>	<b>21,11</b>
07020101	Impozit pe cladiri de la persoane fizice	20,00	21,14	21,00	21,00
07020102	Impozit si taxa pe cladiri de la persoane juridice	0,10	0,11	0,11	0,11
070202	<b>Impozit si taxa pe teren</b>	<b>200,10</b>	<b>211,51</b>	<b>210,11</b>	<b>210,11</b>
07020201	Impozit pe terenuri de la persoane fizice	80,00	84,56	84,00	84,00
07020202	Impozit si taxa pe teren de la persoane juridice	0,10	0,11	0,11	0,11
07020203	Impozitul pe terenul din extravilan	120,00	126,84	126,00	126,00
001002	<b>A4. IMPOZITE SI TAXE PE BUNURI SI SERVICII</b>	<b>355,35</b>	<b>1.166,74</b>	<b>1.234,57</b>	<b>1.288,57</b>
1102	<b>Sume defalcate din TVA</b>	<b>331,00</b>	<b>1.141,00</b>	<b>1.209,00</b>	<b>1.263,00</b>
110202	Sume defalcate din taxa pe valoarea adaugata pentru finantarea cheltuielilor descentralizate la nivelul comunelor, oraselor, municipiilor, sectoarelor si Municipiului Bucuresti	53,00	463,00	464,00	466,00
110206	Sume defalcate din taxa pe valoarea adaugata pentru echilibrarea bugetelor locale	278,00	678,00	745,00	797,00
1602	<b>Taxe pe utilizarea bunurilor, autorizarea utilizarii bunurilor sau pe desfasurarea de activitati</b>	<b>24,35</b>	<b>25,74</b>	<b>25,57</b>	<b>25,57</b>
160202	<b>Impozit pe mijloacele de transport</b>	<b>24,10</b>	<b>25,48</b>	<b>25,31</b>	<b>25,31</b>
16020201	Impozit pe mijloacele de transport detinute de persoane fizice	24,00	25,37	25,20	25,20
16020202	Impozit pe mijloacele de transport detinute de persoane juridice	0,10	0,11	0,11	0,11
160203	Taxe si tarife pentru eliberarea de licente si autorizatii de functionare	0,25	0,26	0,26	0,26
001102	<b>A6. ALTE IMPOZITE SI TAXE FISCALE</b>	<b>12,00</b>	<b>12,68</b>	<b>12,60</b>	<b>12,60</b>
1802	<b>Alte impozite si taxe fiscale</b>	<b>12,00</b>	<b>12,68</b>	<b>12,60</b>	<b>12,60</b>
180250	Alte impozite si taxe	12,00	12,68	12,60	12,60
001202	<b>C. VENITURI NEFISCALE</b>	<b>94,00</b>	<b>99,36</b>	<b>98,70</b>	<b>98,70</b>
001302	<b>C1. VENITURI DIN PROPRIETATE</b>	<b>40,00</b>	<b>42,28</b>	<b>42,00</b>	<b>42,00</b>
3002	<b>Venituri din proprietate</b>	<b>40,00</b>	<b>42,28</b>	<b>42,00</b>	<b>42,00</b>
300205	Venituri din concesiuni si inchirieri	40,00	42,28	42,00	42,00
30020530	Alte venituri din concesiuni si inchirieri de catre	40,00	42,28	42,00	42,00

	institutiile publice				
001402	<b>C2. VANZARI DE BUNURI SI SERVICII</b>	<b>54,00</b>	<b>57,08</b>	<b>56,70</b>	<b>56,70</b>
3502	<b>Amenzi, penalitati si confiscari</b>	4,00	4,23	4,20	4,20
350201	Venituri din amenzi si alte sanctiuni aplicate potrivit dispozitiilor legale	4,00	4,23	4,20	4,20
35020102	Venituri din amenzi si alte sanctiuni aplicate de catre alte institutii de specialitate	4,00	4,23	4,20	4,20
3602	Diverse venituri	50,00	52,85	52,50	52,50
360206	Taxe speciale	50,00	52,85	52,50	52,50
001702	<b>IV. SUBVENTII</b>	<b>0,50</b>	<b>0,53</b>	<b>0,53</b>	<b>0,53</b>
001802	<b>SUBVENTII DE LA ALTE NIVELE ALE ADMINISTRATIEI PUBLICE</b>	<b>0,50</b>	<b>0,53</b>	<b>0,53</b>	<b>0,53</b>
4202	Subventii de la bugetul de stat	0,50	0,53	0,53	0,53
002002	<b>B. Curente</b>	<b>0,50</b>	<b>0,53</b>	<b>0,53</b>	<b>0,53</b>
420234	Subventii pentru acordarea ajutorului pentru incalzirea locuintei cu lemne, carbuni, combustibili petrolieri	0,50	0,53	0,53	0,53
4902	<b>TOTAL CHELTUIELI</b>	<b>2.697,05</b>	<b>2.862,44</b>	<b>2.911,47</b>	<b>2.980,47</b>
01	<b>CHELTUIELI CURENTE</b>	<b>2.697,05</b>	<b>2.862,44</b>	<b>2.911,47</b>	<b>2.980,47</b>
10	<b>TITLUL I CHELTUIELI DE PERSONAL</b>	1.546,85	1.595,91	1.585,36	1.585,36
20	<b>TITLUL II BUNURI SI SERVICII</b>	1.140,70	1.256,49	1.316,13	1.385,13
57	<b>TITLUL IX ASISTENTA SOCIALA</b>	9,50	10,04	9,98	9,98
5002	Partea I-a Servicii publice generale	<b>1.767,65</b>	<b>2.116,83</b>	<b>2.106,90</b>	<b>2.108,90</b>
5102	Autoritati publice si actiuni externe	<b>1.767,65</b>	<b>2.116,83</b>	<b>2.106,90</b>	<b>2.108,90</b>
01	<b>CHELTUIELI CURENTE</b>	<b>1.767,65</b>	<b>2.116,83</b>	<b>2.106,90</b>	<b>2.108,90</b>
10	<b>TITLUL I CHELTUIELI DE PERSONAL</b>	1.136,95	1.201,76	1.193,81	1.193,81
20	<b>TITLUL II BUNURI SI SERVICII</b>	630,70	915,07	913,09	915,09
510201	Autoritati executive si legislative	<b>1.767,65</b>	<b>2.116,83</b>	<b>2.106,90</b>	<b>2.108,90</b>
51020103	Autoritati executive	1.767,65	2.116,83	2.106,90	2.108,90
6302	Partea a III-a Cheltuieli Social - Culturale	<b>650,40</b>	<b>450,70</b>	<b>511,62</b>	<b>578,62</b>
6502	Invatamant	<b>50,00</b>	<b>52,85</b>	<b>52,50</b>	<b>52,50</b>
01	<b>CHELTUIELI CURENTE</b>	<b>50,00</b>	<b>52,85</b>	<b>52,50</b>	<b>52,50</b>
20	<b>TITLUL II BUNURI SI SERVICII</b>	44,00	46,51	46,20	46,20
57	<b>TITLUL IX ASISTENTA SOCIALA</b>	6,00	6,34	6,30	6,30
650203	Invatamant prescolar si primar	6,00	6,34	6,30	6,30
65020301	Invatamant prescolar	6,00	6,34	6,30	6,30
650204	Invatamant secundar	44,00	46,51	46,20	46,20
65020401	Invatamant secundar inferior	44,00	46,51	46,20	46,20
6702	<b>Cultura, recreere si religie</b>	<b>236,10</b>	<b>51,90</b>	<b>115,45</b>	<b>182,45</b>
01	<b>CHELTUIELI CURENTE</b>	<b>236,10</b>	<b>51,90</b>	<b>115,45</b>	<b>182,45</b>
10	<b>TITLUL I CHELTUIELI DE PERSONAL</b>	49,10	51,90	51,56	51,56
20	<b>TITLUL II BUNURI SI SERVICII</b>	187,00	0,00	63,89	130,89
670203	Servicii culturale	<b>166,10</b>	<b>51,90</b>	<b>51,56</b>	<b>51,56</b>
67020302	Biblioteci publice comunale, orasenesti, municipale	49,10	51,90	51,56	51,56
67020307	Camine culturale	117,00	0,00	0,00	0,00
670206	Servicii religioase	70,00	0,00	63,89	130,89
6802	<b>Asigurari si asistenta sociala</b>	<b>364,30</b>	<b>345,95</b>	<b>343,67</b>	<b>343,67</b>
01	<b>CHELTUIELI CURENTE</b>	<b>364,30</b>	<b>345,95</b>	<b>343,67</b>	<b>343,67</b>
10	<b>TITLUL I CHELTUIELI DE PERSONAL</b>	360,80	342,25	339,99	339,99
57	<b>TITLUL IX ASISTENTA SOCIALA</b>	3,50	3,70	3,68	3,68
680205	Asistenta sociala in caz de boli si invaliditati	364,30	345,95	343,67	343,67
68020502	Asistenta sociala in caz de invaliditate	364,30	345,95	343,67	343,67

690200	Partea a IV-a Servicii si Dezvoltare publica, Locuinte, Mediu si Ape	115,00	121,56	120,75	120,75
7002	Locuinte, servicii si dezvoltare publica	115,00	121,56	120,75	120,75
01	CHELTUIELI CURENTE	115,00	121,56	120,75	120,75
20	TITLUL II BUNURI SI SERVICII	115,00	121,56	120,75	120,75
700206	Iluminat public si electrificari rurale	115,00	121,56	120,75	120,75
7902	Partea a V-a Actiuni economice	164,00	173,35	172,20	172,20
8402	Transporturi	164,00	173,35	172,20	172,20
01	CHELTUIELI CURENTE	164,00	173,35	172,20	172,20
20	TITLUL II BUNURI SI SERVICII	164,00	173,35	172,20	172,20
840203	Transport rutier	164,00	173,35	172,20	172,20
84020301	Drumuri si poduri	164,00	173,35	172,20	172,20
9602	Rezerve, Excedent/Deficit	0,00	0,00	0,00	0,00
9702	Rezerve	0,00	0,00	0,00	0,00
9802	Excedent	0,00	0,00	0,00	0,00
980296	Excedentul sectiunii de functionare	0,00	0,00	0,00	0,00
9902	Deficit	0,00	0,00	0,00	0,00
990296	Deficitul sectiunii de functionare	0,00	0,00	0,00	0,00

### SECTIUNEA DE DEZVOLTARE

000102	<b>TOTAL VENITURI</b>	<b>5.340,58</b>	<b>5.644,99</b>	<b>5.607,61</b>	<b>5.607,61</b>
001702	<b>IV. SUBVENTII</b>	<b>5.340,58</b>	<b>5.644,99</b>	<b>5.607,61</b>	<b>5.607,61</b>
001802	<b>SUBVENTII DE LA ALTE NIVELE ALE ADMINISTRATIEI PUBLICE</b>	<b>5.340,58</b>	<b>5.644,99</b>	<b>5.607,61</b>	<b>5.607,61</b>
4202	Subventii de la bugetul de stat	5.340,58	5.644,99	5.607,61	5.607,61
420265	Finantarea Programului National de Dezvoltare Locala	5.340,58	5.644,99	5.607,61	5.607,61
4902	<b>TOTAL CHELTUIELI</b>	<b>5.340,58</b>	<b>5.644,99</b>	<b>5.607,61</b>	<b>5.607,61</b>
70	CHELTUIELI DE CAPITAL	5.340,58	5.644,99	5.607,61	5.607,61
71	TITLUL XIII ACTIVE NEFINANCIARE	5.340,58	5.644,99	5.607,61	5.607,61
7902	Partea a V-a Actiuni economice	5.340,58	5.644,99	5.607,61	5.607,61
8402	Transporturi	5.340,58	5.644,99	5.607,61	5.607,61
70	CHELTUIELI DE CAPITAL	5.340,58	5.644,99	5.607,61	5.607,61
71	TITLUL XIII ACTIVE NEFINANCIARE	5.340,58	5.644,99	5.607,61	5.607,61
840203	Transport rutier	5.340,58	5.644,99	5.607,61	5.607,61
84020301	Drumuri si poduri	5.340,58	5.644,99	5.607,61	5.607,61
9602	Rezerve, Excedent/Deficit	0,00	0,00	0,00	0,00
9702	Rezerve	0,00	0,00	0,00	0,00
9802	Excedent	0,00	0,00	0,00	0,00
980297	Excedentul sectiunii de dezvoltare	0,00	0,00	0,00	0,00
9902	Deficit	0,00	0,00	0,00	0,00
990297	Deficitul sectiunii de dezvoltare	0,00	0,00	0,00	0,00

**Anexa nr. 2**la **Hotărârea nr. 10** din **19 aprilie 2019****LISTA OBIECTIVELOR DE INVESTIȚII  
A COMUNEI ALUNIȘ PE ANUL 2019**

mii lei

Capitol buget	OBIECTIVE	SURSA DE FINANȚARE			
		Fonduri externe nerambursabile	Buget local	Fond de rulment	Total
<b>8402</b>	Imbunătățirea infrastructurii rutiere în comuna Aluniș, județul Cluj	-	<b>5.340,58</b>	-	<b>5.340,58</b>
<b>TOTAL GENERAL</b>		-	<b>5.340,58</b>	-	<b>5.340,58</b>

Bugetul local de venituri și cheltuieli se actualizează / rectifică cu sumele alocate comunei pe parcursul anului.

**6. Programe și strategii proprii :**

- programe pentru reabilitarea și modernizarea infrastructurii locale, din diferite surse de finanțare : Consiliul județean Cluj, fonduri structurale, buget local
  - reabilitare și modernizare instituții publice de pe raza comunei
  - reabilitare și modernizare drumuri comunale, strazi și ulițe
  - bransamente la rețeaua de canalizare a localității Aluniș

**7. Documente de interes public :**

- acte emise / adoptate de autoritățile administrației publice locale cu caracter normativ și limitat, cele cu caracter individual ;
- acte emise de către autoritățile administrației publice județene
- bugetul local de venituri și cheltuieli ;
- programele și strategiile proprii ;
- investiții de interes public ;
- rapoarte de activitate privind activitatea autorităților administrației publice locale ;
- studii și programe privind dezvoltarea economico-socială ;
- alte documente produse ca urmare a punerii în aplicare a unor acte normative.

**8. Documente produse și gestionate :**

- acte emise de autoritățile publice locale ;
- procesele verbale ale ședințelor consiliului local;
- documente privind activitatea financiar - contabilă;
- documente și acte privind activitatea de stare civilă ;
- documente privind activitatea de autoritate tutelară, asistență socială, protecție socială;
- documente privind activitatea juridică;
- documente privind programarea și coordonarea activității economico-socială, acte de comerț și prestări servicii ;
- documente privind fondul funciar ;
- documente privind activitatea de urbanism și amenajarea teritoriului ;

- documente privind activitatea de personal ;
- registre agricole, documente de agricultură și silvicultură ;
- documente privind activitatea militară, protecție civilă, apărarea împotriva fenomenelor meteorologice periculoase, pază obștească, prevenirea și stingerea incendiilor ;
- alte documente sau acte care rezultă din aplicarea unor acte normative.

**9. Modalități de contestare a deciziei autorității administrației publice în situația în care persoana se consideră vătămată în privința dreptului de acces la informațiile de interes public :**

- în cazul în care o persoană consideră că dreptul privind accesul la informațiile de interes public a fost încălcat, aceasta se poate adresa cu reclamație administrativă primarului comunei, în termen de 30 zile de la luarea la cunoștință a refuzului explicit sau tacit al angajaților instituției de a-i furniza sau a-i îngădi accesul la informația de interes public.

Dacă reclamația se dovedește întemeiată, răspunsul la aceasta se transmite solicitantului care se consideră lezat în termen de 15 zile de la depunerea reclamației administrative. Răspunsul va conține informația de interes public solicitată, precum și menționarea sancțiunilor disciplinare aplicate în cazul funcționarului care se face vinovat, în condițiile legii.

Reclamațiile administrative se analizează de către Comisia de analiză privind încălcarea dreptului de acces la informațiile de interes public, comisie care funcționează în componența :

Președinte : Sav Mihai - primar  
 Membrii : Kepiro Monica-Iuliana - inspector  
 Pop Ioan - consilier.

**10. Structura și componența Consiliului local al comunei Aluniș**

Nr. crt	Numele și prenumele	Partidul politic
1.	<b>Irimuş Aurelian</b>	Partidul Național Liberal
2.	<b>Mureșan Ioan</b>	-"-
3.	<b>Știr Tiberiu</b>	-"-
4.	<b>Ciont Marcel-Dorel</b>	-"-
4.	<b>Pop Ioan</b>	-"-
5.	<b>Chifor Ioan</b>	-"-
6.	<b>Adorean Marius-Florin</b>	Partidul Social Democrat
8.	<b>Coste David-Dorin</b>	-"-
9.	<b>Oros Dragomir</b>	Partidul România Mare

**Comisii de specialitate în principalele domenii de activitate în cadrul Consiliului local :**

- a) Comisia pentru administrație publică locală, juridică și de disciplină, activități economico-financiare, dezvoltare economico-socială, administrarea domeniului public și privat, servicii și comerț
- b) Comisia pentru apărarea ordinii și liniștii publice și a drepturilor cetățenilor , agricultură, amenajarea teritoriului, urbanism, gospodărie comunală, protecția mediului și turism
- c) Comisia pentru învățământ, sănătate și familie, muncă și protecție socială, protecție copii, culte, activități social-culturale, activități sportive și de agrement

Comisiile de specialitate în principalele domenii de activitate funcționează cu un număr de 3 (trei) membrii / comisie.

**P R I M A R ,**

**Mihai Sav**